Nuovi Orizzonti
eGioiasia!

NUOVI ORIZZONTI
INAUGURA
CITTADELLA CIELO

DOMENICA 6 NOVEMBRE

Pre-iscrizione in: **www.iscrivi.me**

INTERVERRANNO

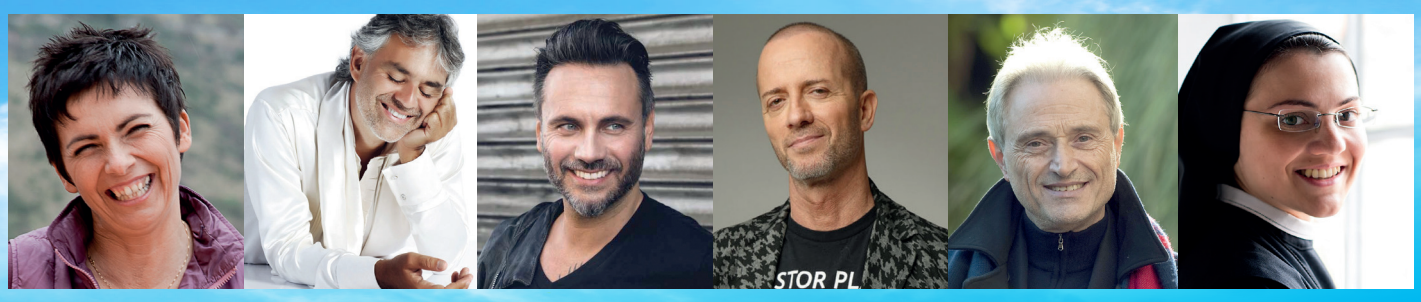

CHIARA AMIRANTE | ANDREA BOCELLI | NEK | RAF | AMEDEO MINGHI | SISTER CRISTINA

PROGRAMMA

Ore 10.00	Ingresso libero e accoglienza
Ore 11.30	Celebrazione Eucaristica presieduta da **S.E.Mons Ambrogio Spreafico** nel Palazzetto dello Sport in Viale Olimpia 12, Frosinone
Ore 13.00	Taglio del nastro in Cittadella Cielo (Via Tommaso Landolfi, 300)
Ore 15.00	Festa e testimonianze nel Palazzetto dello Sport

CITTADELLA CIELO

Il progetto Cittadella Cielo prevede la realizzazione di piccoli villaggi di accoglienza dove chi è solo, emarginato, disperato, possa sentirsi accolto, sostenuto, amato e dove chi lo desidera possa formarsi al volontariato per poi realizzare nuovi progetti e iniziative nella propria realtà locale. Vogliamo impegnarci insieme a ogni persona di buona volontà nell'edificare la Civiltà dell'Amore, una società rinnovata dalla forza della solidarietà dove chi ha perso la speranza possa scoprire la gioia di vivere in pienezza.

Avviso sacro

DAL 6 AL 17 NOVEMBRE SARÀ ATTIVO UN NUMERO SOLIDALE
Potrai donare **2** o **5 €** con un **SMS o telefonando da rete fissa** per sostenere Nuovi Orizzonti.

Per info: **www.nuoviorizzonti.org**